ANEXO DO DECRETO Nº 16.298, DE 20 DE OUTUBRO DE 2023.
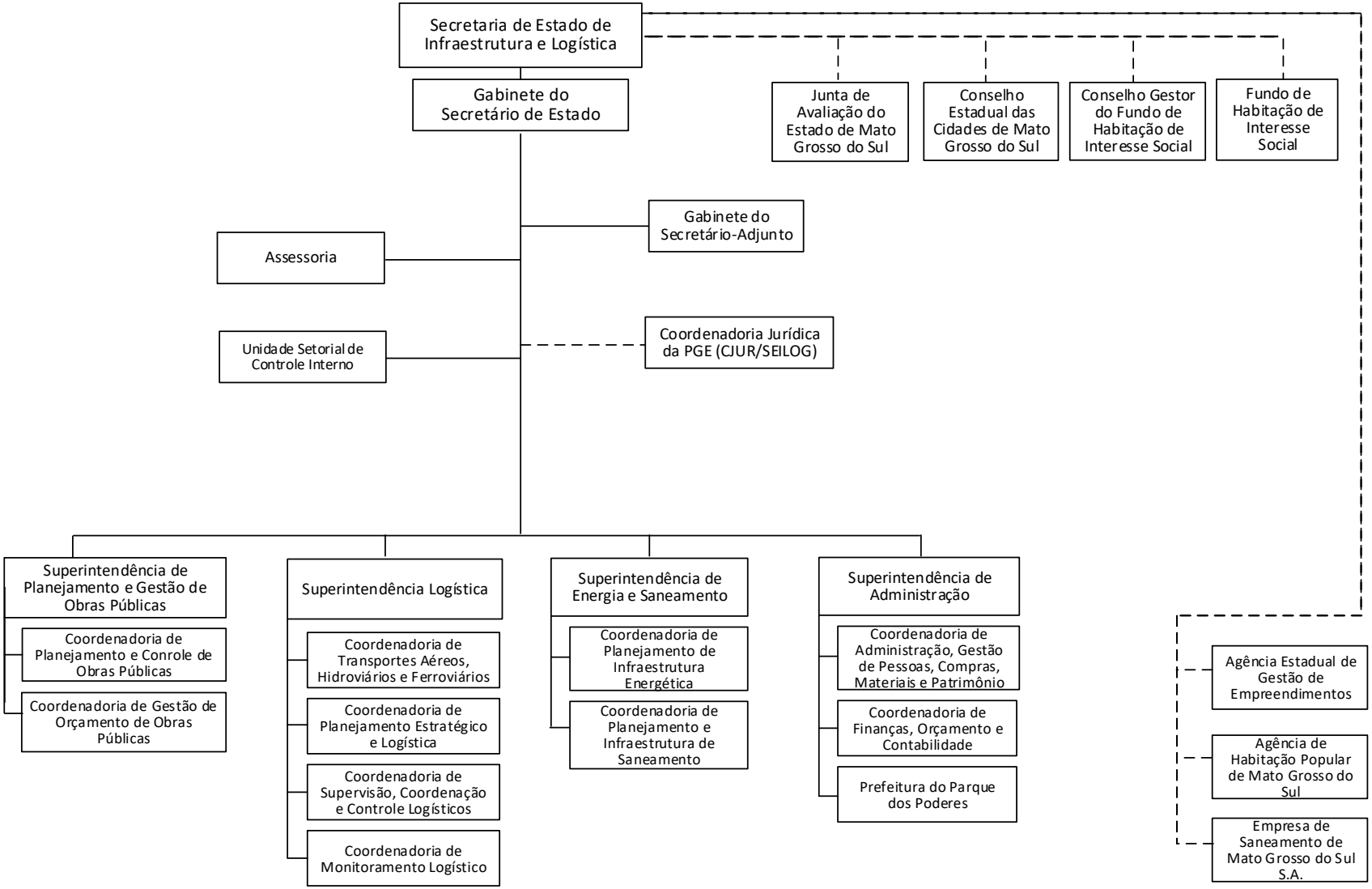
ORGANOGRAMA DA ESTRUTURA DA SECRETARIA DE ESTADO DE INFRAESTRUTURA E LOGÍSTICA